ΔΡΑΓΟΥΝΗΣ

BUD SAGENDORF

444

ΠΟΠΑΪ

ΚΑΛΑ ΧΡΙΣΤΟΥΓΕΝΝΑ

ΔΡΑΓΟΥΝΗΣ

ΜΗ ΧΑΣΕΤΕ ΤΟ ΕΠΟΜΕΝΟ ΤΕΥΧΟΣ ΤΟΥ «ΠΟΠΑΫ»

Ο άπίθανος, ὁ θρυλικὸς ΣΠΑΝΑΚΗΣ, τὸ σιδερόμπρατσο ναυτάκι σὲ νέες καταπληκτικὲς ἐξορμήσεις

ΠΟΠΑΫ®

ΕΒΔΟΜΑΔΙΑΙΟ ΠΑΙΔΙΚΟ ΠΕΡΙΟΔΙΚΟ

ΕΤΟΣ Θ ΑΡΙΘ 444 - ΔΡΧ 15 -24 ΔΕΚΕΜΒΡΙΟΥ 1981

Λυκαθηττοῦ 1γ Ἀθήναι 135
τηλέφ. 3638842 3602139

ΔΡΑΓΟΥΝΗΣ

Τεχνικαί ἐγκαταστάσεις
Ἀμαρουσίου - Χαλανδρίου
59. Τηλ. 6819861

Ἐκδότης - Διευθυντής
ΙΩΑΝΝΗΣ Γ. ΔΡΑΓΟΥΝΗΣ
Λεωφ. Κοκκινιᾶ 36
& Παλλάδος - Πολιτεία

ΔΡΑΓΟΥΝΗΣ

Διεύθυνσις συντάξεως
ΓΕΩΡΓΙΟΣ Ι. ΔΡΑΓΟΥΝΗΣ
ΚΩΝ/ΝΟΣ Ι. ΔΡΑΓΟΥΝΗΣ

Ἐκδότρια ἑταιρεία
Ι.Γ. ΔΡΑΓΟΥΝΗΣ & ΥΙΟΙ ε.π.ε.

Ὑπεύθυνος τυπογραφείου
Β. Γεωργιάδης
Μεταμορφώσεως 40 - 42

Ἀπαγορεύεται κάθε ἀναδημοσίευσις

®IPC Magazines Ltd., 1977 - Printed and publisned in Greece

ΧΡΙΣΤΟΥΓΕΝΙΑΤΙΚΟΣ ΚΑΥΓΑΣ

Ο ΡΕΒΥΘΟΥΛΗΣ ΤΡΕΛΑΙΝΕΤΑΙ ΜΕ ΤΑ ΧΝΟΥΔΩΤΑ ΑΡΙΘΟΥΔΑΚΙΑ ΚΑΙ ΤΑ ΔΕΡΜΑΤΙΝΑ ΚΟΥΚΛΙΑ!
ΤΙΙΙΙ ;;;
ΧΑ! ΧΑ! ΜΗ ΛΕΣ ΒΛΑΚΕΙΕΣ! ΑΥΤΑ ΕΙΝΑΙ ΓΙΑ ΚΟΡΙΤΣΑΚΙΑ!
ΓΙΑ ΕΝΑ ΑΓΟΡΑΚΙ ΤΑΙΡΙΑΖΟΥΝ ΑΠΟΡΙΣΤΙΚΑ ΠΑΙΧΝΙΔΙΑ, ΣΠΟΡ!..
ΙΣΑ-ΙΣΑ. ΠΡΕΠΕΙ ΝΑ-ΝΑΙ ΛΕΠΤΑ ΚΙ' ΕΥΓΕΝΙΚΑ !
ΧΩΡΙΣ ΝΑ ΘΕΛΩ ΝΑ ΣΕ ΠΡΟΣΒΑΛΩ, ΔΕΝ ΤΑ ΞΕΡΕΙΣ ΤΑ ΓΟΥΣΤΑ ΤΟΥ!
ΜΕ ΤΟ ΣΥΜΠΑΘΕΙΟ, ΑΛΛΑ ΕΣΥ ΔΕΝ ΞΕΡΕΙΣ ΤΙ ΣΟΥ ΓΙΝΕΤΑΙ!
ΔΙΑΟΛΕ ... ΕΙΜΑΙ ΚΙ ΕΓΩ ΑΝΔΡΑΣ, ΣΑΝ ΚΙ' ΑΥΤΟΝ!
ΧΑ.ΧΑ! ΤΟ ΠΕΡΙΜΕΝΑ! ΤΟ ΓΝΩΣΤΟ-ΠΑΛΙΟ ΠΑΡΑΜΥΘΙ!
ΩΧ! ΤΙ ΕΙΝΑΙ ΑΥΤΟΣ Ο ΘΟΡΥΒΟΣ!
104
2

Ο ΠΟΠΑΥ ΚΙ' Η ΟΛΙΒ ΤΣΑΚΩΝΟΝΤΑΙ...
!
ΣΤΑΜΑΤΕΙΣΤΕ! ΞΕΧΝΑΤΕ ΟΤΙ ΥΠΑΡΧΕΙ ΣΤΟ ΣΠΙΤΙ ΚΑΠΟΙΟΣ ΠΟΥ ΚΟΙΜΑΤΑΙ;
ΣΥΓΧΩΡΕΣΕ ΜΑΣ. ΑΛΛΑ ΔΟΚΙΜΑΖΑΜΕ ΤΑ ΒΗΜΑΤΑ ΕΝΟΣ ΧΟΡΟΥ ΦΑΣΑΡΙΟΖΙΚΟΥ!
ΚΟΙΜΗΣΟΥ ΗΣΥΧΟΣ ΚΑΙ ΟΝΕΙΡΕΥΟΥ ΕΝΑ ΜΕΓΑΛΟ ΧΝΟΥΔΩΤΟ ΑΡΙΘΟΥΔΑΚΙ!
ΜΑΛΛΟΝ ΕΝΑ ΤΕΘΩΡΑΚΙΣΜΕΝΟ!
ΕΙΣΑΙ ΑΠΑΙΣΙΟΣ: Ο ΡΕΒΥΘΟΥΛΗΣ ΔΕΝ ΕΙΧΕ ΚΑΤΑΛΑΒΕΙ ΟΤΙ ΤΣΑΚΩΝΟΜΑΣΤΑΝ ΓΙΑ ΤΑ ΔΩΡΑ ΤΟΥ!
Α, ΝΑΙ! ΚΑΙ ΓΙΑΤΙ ΕΙΝΑΙ ΛΑΘΟΣ ΔΙΚΟ ΜΟΥ!
ΓΙΑΤΙ ΕΣΥ ΑΡΧΙΣΕΣ ΝΑ ΟΥΡΛΙΑΖΕΙΣ ΠΩΣ ΕΙΣΑΙ ΑΝΔΡΑΣ ΟΠΩΣ ΚΙ' Ο ΡΕΒΥΘΟΥΛΗΣ
ΒΕΒΑΙΑ, ΑΝ ΚΑΙ ΜΩΡΟ, ΕΙΝΑΙ ΑΓΟΡΙ !
104
3

ΜΙΑ ΚΑΙ ΣΚΕΦΤΕΣΑΙ ΕΤΣΙ, ΠΡΕΠΕΙ ΝΑ ΠΑΡΩ ΠΡΟΦΥΛΑΞΕΙΣ!

ΠΑΡΕ ΟΤΙ ΘΕΣ!

ΜΑ, ΤΙΣ ΧΙΛΙΕΣ ΦΩΛΑΙΝΕΣ ΤΙ ΦΤΙΑΧΝΕΙ;

ΜΠΑΜ-ΜΠΑΜ

Η ΑΛΛΑΓΗ ΑΥΤΗ, ΗΤΑΝ ΑΠΑΡΑΙΤΗΤΗ!

ΘΑ ΕΛΕ-ΓΑ...

ΜΙΑ ΓΥΝΑΙΚΑ, ΑΞΙ-ΖΕΙ ΟΣΟ 300 ΑΓΙΟΙ-ΒΑΣΙΛΗ-ΔΕΣ!

Α,ΧΑ,ΧΑ! ΓΕΛΟΙΑ ΕΙΣΑΙ !

ΓΕΛΑ, ΓΕΛΑ, ΑΛ-ΛΑ ΞΕΡΕΙΣ ΠΩΣ ΤΟ ΚΑΝΩ ΣΟ-ΒΑΡΑ!

Α, ΚΑΛΑ! ΠΟΛΕ-ΜΟ ΘΕΣ, ΠΟ-ΛΕΜΟ ΘΑΧΣΙΣ!

ΩΧ! ΤΙ ΘΕΛΕΙ ΝΑ ΠΕΙ Ο ΠΟΠΑΥ;

104

ΕΑΝ Ο ΑΓΙΟΣ ΒΑΣΙΛΗΣ ΜΠΟΡΕΙ ΝΑ ΕΙΝΑΙ ΓΥΝΑΙ-ΚΑ, ΤΟΤΕ ΚΑΙ Η ΚΑΛΗ ΜΑΓΙΣΣΑ ΜΠΟΡΕΙ ΝΑ-ΝΑΙ ΑΝΤΡΑΣ!

ΧΑ, ΧΑ! ΑΥΤΟ ΜΑΣ ΕΛΕΙΠΕ!

ΜΠΑ !

ΣΕ ΠΡΟΕΙΔΟΠΟΙΩ ΠΩΣ ΕΧΩ ΠΑ-ΡΕΙ ΣΤΑ ΣΟΒΑΡΑ ΑΥ-ΤΗ ΤΗΝ ΙΣΤΟΡΙΑ ...

ΜΜΜ...

ΑΣ ΕΙΔΟΠΟΙΗΣΩ ΤΙΣ ΦΙΛΕΣ ΜΟΥ ΑΠΟ ΤΟ ΓΥΝΑΙΚΕΙΟ ΣΩΜΑΤΕΙΟ!

Η ΟΛΙΒ ΕΞΗΓΕΙ ΠΩΣ ΠΡΕΠΕΙ ΝΑ ΕΤΟΙΜΑΣΟΥΝ ΜΙΑ ΕΠΑΝΑΣΤΑ-ΣΗ...

...ΒΡΙΣΚΟΜΑΣΤΕ ΣΕ ΜΙΑ ΚΑΜΠΗ ΤΗΣ ΙΣΤΟΡΙΑΣ ΜΑΣ, Α-ΓΑΠΗΤΕΣ ΜΟΥ!

...ΑΣ ΠΟΥΜΕ ΟΧΙ ΣΤΟΝ ΑΡΣΕΝΙΟ ΑΗ-ΒΑΣΙΛΗ ΚΑΙ ΤΑΣΙΑΝΗ-ΡΑ ΚΑΙ ΚΑΤΑΣΤΡΟ-ΦΙΚΑ ΓΙΑ ΤΟ ΠΑΙΔΙ ΠΑΙΧΝΙΔΙΑ!

Η ΟΛΙΒ Ε-ΧΕΙ ΔΙΚΙΟ! ΑΣ ΕΤΟΙΜΑ-ΣΟΥΜΕ Ο-ΛΕΣ ΑΠΟ ΕΝΑ ΚΟΣΤΟΥ-ΜΙ!

104

ΑΛΛΑ ΜΙ' Ο ΠΟΠΑΥ ΕΤΟΙΜΑΖΕΤΑΙ...

ΑΣ ΕΙΔΟΠΟΙΗΣΩ ΤΟΥΣ ΦΙΛΟΥΣ ΜΟΥ ΓΙΑ ΤΟΝ ΜΙΝΔΥΝΟ!

ΜΑ... ΤΙ ΔΙΑΟΛΟ ΜΕΤΑΜΦΕΣΤΗΚΕΣ;

Η ΚΑΤΑΣΤΑΣΗ ΕΙΝΑΙ ΤΡΑΓΙΚΗ ΚΑΙ ΑΠΑΙΤΕΙ ΑΥΤΟ ΤΟ ΝΤΥΣΙΜΟ!

ΓΙΑ ΠΟΙΟ ΔΡΑΜΑ ΜΙΛΑΣ;

ΟΙ ΦΕΜΙΝΙΣΤΡΙΕΣ ΔΙΑΜΑΡΤΥΡΟΝΤΑΙ ΓΙΑ ΤΟ ΟΤΙ Ο ΑΓΙΟΣ ΒΑΣΙΛΗΣ ΕΙΝΑΙ ΑΝΤΡΑΣ ΚΑΙ ΘΕΛΟΥΝ ΝΑ ΔΙΑΛΕΓΟΥΝ ΑΥΤΕΣ!

ΠΡΩΤΑΚΟΥΣΤΟ!

ΝΑ ΠΕΡΑΣΑΜΕ ΣΤΗΝ ΑΝΤΕΠΙΘΕΣΗ !

ΤΑΒΕΡΝΑ ΤΟΥ ΛΙΜΑΝΙΟΥ

ΚΡΑΤΩ ΤΑ ΑΠΟΡΙΣΤΙΚΑ ΠΑΙΧΝΙΔΙΑ

ΖΗΤΩ ΟΙ ΓΥΝΑΙΚΕΣ

ΦΤΑΝΕΙ!

Ν' ΑΝΑΤΡΑΠΕΙ Ο ΘΕΣΜΟΣ

ΩΧ! ΔΙΑΜΑΡΤΥΡΟΝΤΑΙ ΓΙΑ ΤΟ ΘΕΣΜΟ ΤΩΝ ΧΡΙΣΤΟΥΓΕΝΝΩΝ!

ΠΡΩΤΑΚΟΥΣΤΟ!

ΜΠΡΑΒΟ, ΜΠΡΑΒΟ! ΚΑΠΟΤΕ ΕΠΡΕΠΕ Ν' ΑΚΟΥΣΤΟΥΝ ΑΥΤΑ...

Ε;

ΓΕΝΟΒΕΦΑ! ΣΟΥ ΑΠΑΓΟΡΕΥΩ ΝΑ ΧΕΙΡΟΔΡΟΤΑΣ!

ΔΕ ΜΕ ΠΑΡΑΤΑΣ, ΣΤΡΑΒΟΥΛΙΑΚΑ, ΑΡΣΕΝΙΚΕ!

ΩΧ! ΚΡΑΥΓΑ, ΤΙ ΕΙΝΑΙ;

ΤΑ ΧΡΙΣΤΟΥΓΕΝΝΑ ΕΙΝΑΙ ΔΙΚΑ ΜΑΣ ΚΙ' ΕΤΣΙ ΘΑ ΜΕΙΝΟΥΝ

ΕΞΩ ΟΙ ΓΥΝΑΙΚΕΣ ΑΠ' ΤΑ ΧΡΙΣΤΟΥΓΕΝΝΑ

ΖΗΤΩ ΜΑΣ

ΖΗΤΩ ΣΤΟΥΣ ΑΝΤΡΕΣ

ΔΕΣ ΓΕΝΟΒΕΦΑ! ΑΥΤΗ ΕΙΝΑΙ ΔΙΑΔΗΛΩΣΗ!

ΜΠΡΑΒΟ, ΜΠΡΑΒΟ!

ΤΙ ΠΑΛΙΑΤΣΟΙ! ΕΣΕΙΣ ΟΙ ΑΝΤΡΕΣ ΔΕΝ ΕΧΕΤΕ ΚΑΘΟΛΟΥ ΓΟΥΣΤΟ!

ΕΙΝΑΙ ΘΕΜΑ ΑΞΙΩΜΑΤΟΣ, ΑΓΑΠΗΤΗ ΜΟΥ!

ΑΝΤΕ, ΚΑΛΑ ΓΕΛΑΣΑΜΕ ΜΑΖΙ ΣΑΣ! ΓΥΡΙΣΤΕ ΤΩΡΑ ΣΤΗΝ ΤΑΒΕΡΝΑ ΣΑΣ
ΓΥΡΙΣΤΕ ΜΑΛΛΟΝ ΕΣΕΙΣ, ΣΤΗ ΛΑΝΤΣΑ ΣΑΣ!
ΓΚΡΡΡ! ΦΥΓΕΤΕ, ΓΙΑΤΙ ΑΛΛΙΩΣ ΘΑ ΣΕ ΞΕΧΑΣΟΥΜΕ ΠΩΣ ΕΙΜΑΣΤΕ ΚΥΡΙΕΣ!
ΤΕΛΕΥΤΑΙΑ ΠΡΟΕΙΔΟΠΟΙΗΣΗ!
ΣΗ ΤΩ ΟΙ ΓΥΝΑΙΚΕΣ
ΤΙ ΛΕΤΕ; ΝΑ ΥΠΟΧΩΡΗΣΟΥΜΕ Σ' ΑΥΤΕΣ ΤΙΣ ΑΠΕΙΛΕΣ;
ΠΟΤΕ! ΘΑ ΤΙΣ ΥΠΟΤΑΞΟΥΜΕ ΤΟΥΣ ΜΑΤΜΟΥΑΖΕΣ!
ΦΥΓΑΜΕ! ΝΑ ΤΟΥΣ ΔΩΣΟΥΜΕ ΕΝΑ ΜΑΘΗΜΑ
ΔΙΑΟΛΕ!
ΖΗΤΩ!
ΦΤΑΝΕ!
ΖΗΤΩ ΟΙ ΓΥΝΑΙΚΕΣ
104

ΑΠΑΝΩ ΤΟΥΣ. ΑΓΟΡΙΑ!
ΔΩΣΤΕ ΤΟΥΣ ΝΑ ΚΑΤΑΛΑΒΟΥΝ ΚΟΥΡΑΓΙΟ!
ΚΟΥΡΑΓΙΟ, ΚΟΡΙΤΣΙΑ!
ΔΩΣΤΟΥ! ΣΤΑ ΔΕΣΙΑ!
ΣΚΟΤΩΣΤΕ ΤΟΝ!
ΣΤΑΜΑΤΕΙΣΤΕ! ΤΙ ΣΥΜΒΑΙΝΕΙ ΕΔΩ;
ΝΤΡΟΠΗ ΣΑΣ! ΚΥΡΙΕΣ ΝΑ ΣΥΜΠΕΡΙΦΕΡΕΣΤΕ ΕΤΣΙ!
ΚΑΙ ΣΕΙΣ, ΤΙ ΔΙΑΟΛΟ ΣΑΣ ΕΠΙΑΣΕ ΚΑΙ ΜΕΤΑΜΦΙΕΣΤΗΚΑΤΕ ΣΕ ΓΡΙΟΥΛΕΣ;
ΤΟ ΑΠΑΙΤΕΙ Η ΑΝΔΡΙΚΗ ΜΑΣ ΑΞΙΟΠΡΕΠΕΙΑ!
ΔΕΝ ΤΕΛΕΙΩΣΑΜΕ ΜΑΖΙ ΣΑΣ; ΘΑ ΖΗΤΗΣΟΥΜΕ ΑΠ' ΤΗΝ ΤΗΛΕΟΡΑΣΗ ΝΑ ΕΚΦΕΣΕΙ ΤΙΣ ΑΠΟΨΕΙΣ ΜΑΣ!
ΤΗ ΔΕΧΟΜΑΣΤΕ ΤΗΝ ΠΡΟΚΛΗΣΗ!
104

ΑΓΑΠΗΤΟΙ ΤΗΛΕΘΕΑΤΕΣ, ΑΝΤΙ ΓΙΑ ΤΟ ΣΗΡΙΑΛ "Ο ΤΕΛΕΥΤΑΙΟΣ ΦΟΝΟΣ" ΘΑ ΜΕΤΑΔΩΣΟΥΜΕ ΕΝΑ ΔΙΑΛΟΓΟ ΜΕΤΑΞΥ ΤΩΝ ΘΗΛΥΩΝ: Α'!-- ΒΑΣΙΛΗΔΩΝ ΚΑΙ...
ΩΧ!

...ΤΩΝ ΚΑΛΩΝ ΜΑΓΙΣΣΩΝ! ΓΙΑ ΝΑ ΕΙΜΑΣΤΕ ΕΥΓΕΝΕΙΣ, ΘΑ ΔΩΣΟΥΜΕ ΤΟ ΛΟΓΟ ΠΡΩΤΑ ΣΤΙΣ ΜΑΓ...Ε ! ΔΗΛΑΔΗ ΣΤΟΥΣ ΘΗΛΥ-
ΩΣΤΕ ΑΥ-ΒΑΣΙΛΗΔΕΣ

ΘΕΛΩ Ν' ΑΠΟΦΥΓΩ ΤΗ ΠΟΛΕΜΙΚΗ ΚΑΙ ΘΑ ΠΕΡΙΟΡΙΣΤΩ ΣΤΟ ΝΑ ΠΩ ΠΩΣ ΟΙ ΑΝΔΡΕΣ ΠΟΥ ΚΑ-ΝΟΥΝ ΤΗ ΜΑΓΙΣΣΑ, ΕΙ-ΝΑΙ ΠΑΛΙΑΤΣΟΙ!
ΩΧ!

ΔΕΝ ΠΡΟΚΕΙΤΑΙ ΝΑ ΠΕΡΙΟΡΙΣΤΩ ΣΤΙΣ ΠΡΟΣΒΟΛΕΣ ΤΗΣ ΑΝΤΙΠΑ-ΛΟΥ ΜΟΥ ΚΑΙ ΑΠΑΝΤΩ: ΦΩΛΙΑΡΕΣ! ΓΥΡΙΣΤΕ ΣΠΙΤΙΑ ΣΑΣ ΚΑΙ ΠΙΑΣΤΕ ΤΗ ΛΑΝΤΣΑ!
ΩΧΧ!

ΡΑΔΙΟΥΡΓΟΙ! ΘΑ ΣΤΑ ΧΩΣΩ ΣΤΟ ΛΑΙΜΟ ΣΟΥ ΤΑ ΑΠΑ-ΡΑΔΕΥΤΑ ΠΑΙΧΝΙΔΙΑ!
ΜΑΣ ΣΠΑΣΑΤΕ ΤΑ ΝΕΥΡΑ, ΜΕ ΤΙΣ ΒΛΑΚΕΙΕΣ ΣΑΣ!
ΑΜΑΝ!

ΑΡΠΑ ΤΗ !
ΚΙ' ΕΣΥ, ΑΥ-ΤΗ!

ΑΓΑΠΗΤΟΙ ΤΗΛΕΘΕΑΤΕΣ, ΓΙΑ ΤΕΧΝΗΜΕΝΟΥΣ ΛΟΓΟΥΣ, ΔΙΑΚΟΠΤΟΥΜΕ ΑΥΤΟ ΤΟ ΦΙ-ΛΙΚΟ ΠΟΛΙΤΙΣΜΕΝΟ ΔΙΑ-ΛΟΓΟ!

ΕΧΕ ΥΠ' ΟΨΗ ΣΟΥ, ΟΤΙ Η ΜΑΧΗ ΜΑΣ ΔΕΝ ΤΕ-ΛΕΙΩΣΕ!
ΓΙΑ ΜΕΝΑ ΟΥΤΕ ΚΑΝ ΑΡΧΙΣΕ!

ΣΑΦΩΣ ΚΙ' ΕΧΟΥΝ ΔΙΚΙΟ ΟΙ ΑΝΤΡΕΣ!
ΠΡΟΣΕΞΕ ΚΑΛΑ ΚΑΙ ΜΗ ΠΑΙΡΝΕΙΣ ΤΟ ΜΕΡΟΣ ΤΟΥΣ!

ΜΑ ΕΓΩ, ΠΑΝΤΑ ΥΠΟΣΤΗΡΙΖΑ ΠΩΣ ΤΑ ΠΑΙΔΑΚΙΑ ΧΡΕΙΑΖΟ-ΝΤΑΙ ΠΑΙΧΝΙΔΙΑ ΑΝΔΡΙΚΑ ΚΑΙ ΣΠΟΡΤ!
ΚΑΙ ΠΑΝΤΑ ΕΚΑΝΕΣ ΛΑ-ΘΟΣ!

ΕΧΟΥΝ ΔΙ-ΚΙΟ ΟΙ ΑΝ-ΤΡΕΣ!
ΟΧΙ, ΟΙ ΘΗΛΥΚΟΙ ΑΗ-ΒΑΣΙΛΗ-ΔΕΣ!
ΟΙ ΑΝ-ΤΡΕΣ!

ΣΤΟ ΜΕΤΑΞΥ, ΣΤΟ ΕΡΓΟΣΤΑΣΙΟ ΠΑΙΧΝΙΔΙΩΝ "ΦΑΡΓΚΑ" ...

ΓΡΗΓΟΡΑ, ΚΑΛΕΣΤΕ ΜΟΥ ΤΟΝ ΥΠΕΥΘΥΝΟ ΓΙΑ ΤΙΣ ΔΙΑΦΗΜΙΣΕΙΣ!

ΑΜΕΣΩΣ, ΑΦΕΝΤΙΚΟ!

ΠΑΙΧΝΙΔΙΑ "ΦΑΡΓΚΑ"

ΑΚΟΥΣΑΤΕ ΤΙ ΕΙΠΕ;

ΝΟΜΙΖΩ ΠΩΣ Ο ΛΑΟΣ ΠΑΡΑΚΟΛΟΥΘΕΙ ΤΟΝ ΑΝΤΑΓΩΝΙΣΜΟ ΤΩΝ ΔΥΟ ΟΜΑΔΩΝ!

ΔΕΝ ΜΠΟΡΟΥΜΕ ΝΑ ΕΠΩΦΕΛΗΘΟΥΜΕ ΓΙΑ ΔΙΑΦΗΜΙΣΕΙΣ;

ΘΑ ΕΙΜΑΣΤΑΝ ΗΛΙΘΙΟΙ ΑΝ ΔΕΝ ΤΟ ΚΑΝΑΜΕ!

ΜΟΝΟ ΔΙΑΛΟΓΟΥΣ ΚΑΝΟΥΜΕ!

ΠΡΕΠΕΙ ΤΩΡΑ ΝΑ ΔΡΑΣΟΥΜΕ ΑΠΟΦΑΣΙΣΤΙΚΑ!

ΜΠΟΡΟΥΜΕ ΝΑ ΑΠΟΚΤΗΣΟΥΜΕ ΟΛΑ ΤΑ ΠΑΙΧΝΙΔΙΑ Τ'ΑΝΔΡΙΚΑ!..

...ΚΑΙ Ν' ΑΝΑΨΟΥΜΕ ΜΙΑ ΞΡΑΝΑ ΦΩΤΙΑ

ΚΙ' ΟΜΩΣ, ΘΑ ΧΡΕΙΑΖΟΜΑΣΤΑΝ ΠΟΛΛΑ ΛΕΦΤΑ!

Ε, ΚΑΠΟΙΟΣ ΧΤΥΠΑΕΙ!

ΤΟΚ, ΤΟΚ

ΕΙΜΑΙ Ο ΙΔΙΟΚΤΗΤΗΣ ΤΟΥ ΕΡΓΟΣΤΑΣΙΟΥ ΠΑΙΧΝΙΔΙΩΝ "ΦΑΡΓΚΑ"!

ΠΑΡΑΚΟΛΟΥΘΩ Μ' ΕΝΔΙΑΦΕΡΟΝ ΤΗ ΜΑΧΗ ΣΑΣ ΚΑΙ ΘΕΛΩ ΝΑ ΣΑΣ ΧΡΗΜΑΤΟΔΟΤΗΣΩ: ΕΔΩ, ΕΧΩ 60.000 ΔΟΛΑΡΙΑ!

ΑΑΑ!

ΑΠΛΩΣ ΣΑΣ ΖΗΤΩ ΝΑ ΜΕ ΔΙΑΦΗΜΙΖΕΤΕ ΚΑΤΑ ΤΗ ΔΙΑΡΚΕΙΑ ΤΗΣ ΜΑΧΗΣ ΣΑΣ!

ΝΑ ΥΠΟΛΟΓΙΖΕΤΕ ΣΕ ΜΑΣ!

ΓΕΙΑ ΣΑΣ, ΚΑΙ... ΖΗΤΩ ΟΙ ΚΟΥΚΛΕΣ!

ΓΕΙΑ ΣΑΣ!

ΖΗΤΩ! ΤΩΡΑ ΕΧΟΥΜΕ ΤΡΟΠΟ ΓΙΑ ΝΑ ΚΑΤΑΒΑΛΟΥΜΕ ΤΟΝ ΕΧΘΡΟ!

ΠΡΩΤΑ, ΛΙΓΗ ΔΙΑΦΗΜΙΣΗ!
ΑΓΟΡΑΖΕΤΕ ΠΑΙΧΝΙΔΙΑ "ΦΑΡΓΚΑ"
ΚΟΥΚΛΕΣ "ΦΑΡΓΚΑ"
...ΚΙ' ΕΠΕΙΤΑ, ΑΣ ΕΠΙΣΚΕΦΤΟΥΜΕ ΟΛΑ ΤΑ ΜΑΓΑΖΙΑ!
ΠΑΙΧΝΙΔΙΑ
ΣΤΟ ΕΡΓΟΣΤΑΣΙΟ ΤΩΝ ΑΝΤΙΠΑΛΩΝ.
ΑΦΕΝΤΙΚΟ, ΚΑΤΙ ΤΡΟΜΕΡΟ ΣΥΜΒΑΙΝΕΙ!
ΟΙ ΘΗΛΥΚΟΙ ΑΠ-ΒΑΣΙΛΗΔΕΣ, ΕΠΙΣΤΡΑΤΕΥΤΗΚΑΝ ΓΙΑ ΝΑ ΔΙΑΦΗΜΙΣΟΥΝ ΤΟΥΣ ΑΝΤΑΓΩΝΙΣΤΕΣ ΜΑΣ!
ΩΧ!
ΑΥΤΟ ΕΙΝΑΙ ΣΑΒΟΛΙΑ! ΠΡΕΠΕΙ ΝΑ ΠΕΡΑΣΟΥΜΕ ΑΜΕΣΩΣ ΣΤΗΝ ΑΝΤΕΠΙΘΕΣΗ!
ΘΑ ΖΗΤΗΣΩ ΑΠ' ΤΟΥΣ ΑΝΤΡΕΣ ΝΑ ΜΑΣ ΒΟΗΘΗΣΟΥΝ!
ΕΞΟΧΗ ΙΔΕΑ ΚΥΡΙΕ ΠΟΠΥ!
104
14
ΣΑΣ ΛΕΩ ΠΩΣ ΕΤΟΙΜΑΖΟΝΤΑΙ ΝΑ ΚΑΨΟΥΝ ΟΛΑ ΤΑ ΑΝΔΡΙΚΑ ΠΑΙΧΝΙΔΙΑ!
Ε...ΠΟΥ ΒΡΗΚΑΝ ΤΑ ΧΡΗΜΑΤΑ ΓΙΑ ΝΑ Τ' ΑΓΟΡΑΣΟΥΝ!
ΕΙΠΑΤΕ ΧΡΗΜΑΤΑ; ΕΛΑ ΕΔΩ, ΓΙΑ ΣΑΣ!
ΜΠΑ!
ΣΕ ΑΝΤΑΛΛΑΓΜΑ, ΘΑ ΔΙΑΦΗΜΙΖΕΤΕ ΤΗ ΦΙΡΜΑ ΜΟΥ!
ΜΑ ΤΙΣ ΧΙΛΙΕΣ ΦΑΛΑΙΝΕΣ, ΤΙ ΤΥΧΗ!
ΥΠΟΛΟΓΙΖΩ ΣΕ ΣΑΣ!
ΜΕΙΝΕΤΕ ΗΣΥΧΟΙ ΚΥΡΙΕ ΠΟΠΥ!
ΦΥΓΑΜΕ, ΕΧΟΥΜΕ ΠΟΛΛΗ ΔΟΥΛΕΙΑ!
ΣΑΣ ΣΥΜΒΟΥΛΕΥΟΥΜΕ
ΠΑΙΧΝΙΔΙΑ ΠΟΠΥ
ΖΗΤΩ ΤΑ ΠΑΙΔΟΝΙΑ ΠΟΠΥ
Ν' ΑΓΟΡΑΣΟΥΜΕ ΟΛΗ ΤΗ ΣΑΒΟΥΡΑ, ΤΗΣ ΦΙΡΜΑΣ "ΦΑΡΓΚΑ"!
104
15

ΤΕΛΕΙΩΝΟΥΜΕ ΚΟΡΙΤΣΙΑ ΕΙΝΑΙ ΤΟ ΤΕΛΕΥΤΑΙΟ ΦΟΡΤΙΟ ΤΩΝ ΠΑΙΧΝΙΔΙΩΝ ΑΠΟΠΥΗ.'

Η ΦΩΤΙΑ ΑΥΤΗ, ΘΑ ΣΥΜΒΟΛΙΣΕΙ ΤΟ ΤΕΛΟΣ ΤΗΣ ΚΥΡΙΑΡΧΙΑΣ ΤΩΝ ΑΝΔΡΩΝ ΣΤΟ ΧΡΙΣΤΟΥΓΕΝ-ΝΙΑΤΙΚΟ ΘΕΣΜΟ.'

ΧΑ! ΧΑ! ΑΙΣΘΑΝΟΜΑΙ ΣΑΝ ΤΟΝ ΝΕΡΩΝΑ

ΦΩΤΙΑ!

ΟΛΟΙ Θ'ΑΝΑΓΚΑΣΤΟΥΝ Ν' ΑΓΟΡΑΣΟΥΝ ΤΑ ΠΑΙΧΝΙΔΙΑ ΠΟΥ ΘΕΛΟΥΜΕ ΕΜΕΙΣ!

ΤΩΡΑ ΟΙ ΑΝΤΡΕΣ ΕΧΟΥΝ ΝΙΩΘΕΙ.'

ΟΛΑ ΚΑΛΑ, ΚΑΤΙ ΦΟΒΕΡΟ ΣΥΝΕΒΗ!

ΑΓΟΡΑΣΑΝ ΟΛΑ ΤΑ ΠΑΙΧΝΙΔΙΑ ΤΗΣ ΦΙΡΜΑΣ "ΦΑΡΓΚΑ" ΚΑΙ ΤΑ ΚΑΙΝΕ!

ΟΧΙΙΙ!

ΟΙ ΚΑΤΕΡΓΑΡΗΔΕΣ, ΥΠΕΓΡΑΨΑΝ ΤΗΝ ΚΑΤΑΔΙΚΗ ΤΟΥΣ ΣΕ ΘΑΝΑΤΟ!

ΓΚΡΡ! ΦΥΓΑΜΕ!

ΧΑ, ΧΑ! ΤΑ ΧΝΟΥΔΩΤΑ ΑΡΙΘΜΟΥΔΑΚΙΑ ΕΙΝΑΙ ΤΕΛΕΙΟ ΚΑΥΣΙΜΟ!

ΧΑ! ΧΑ!

ΩΧ! ΟΙ ΦΕΜΙΝΙΣΤΡΙΕΣ ΜΑΣ ΠΗΡΑΝ ΧΑΜΠΑΡΙ!

ΜΟΙΑΖΟΥΝ ΠΟΛΥ ΘΥΜΩΜΕΝΕΣ!

ΓΚΡΡ! ΕΚΔΙΚΗΣΗ! ΦΟΒΕΡΗ ΕΚΔΙΚΗΣΗ!

ΘΑΝΑΤΟΣ!
ΑΠΑΝΩ ΤΟΥΣ
ΑΚΡΩΤΗΡΙΑΣΤΕ ΤΟΥΣ!
ΚΟΜΜΑΤΙΑΣΤΕ ΤΟΥΣ!
ΦΤΑΝΕΙ! ΣΤΑΜΑΤΕ ΙΣΤΕ!
Ε, ΠΟΙΟΣ ΜΙΛΗΣΕ;
ΩΧ!
ΜΑ, ΑΥΤΟΣ ΕΙΝΑΙ...
ΜΑ, ΑΥΤΗ ΕΙΝΑΙ...
ΜΑ, ΑΥΤΟΙ ΕΙΝΑΙ...
ΝΑΙ, ΕΜΕΙΣ, ΕΙΜΑΣΤΕ! Ο ΑΗ ΒΑΣΙΛΗΣ ΚΑΙ Η ΜΑΓΙΣΣΑ!
...ΑΛΛΑ Η ΚΑΛΗ... ΑΥΘΕΝΤΙΚΟΙ!
ΑΧ!
ΩΧ!
104
18

ΝΤΡΟΠΗ ΣΑΣ! ΕΧΕΤΕ ΠΡΟΚΑΛΕΣΕΙ ΤΟΣΗ ΦΑΣΑΡΙΑ!
ΣΥΜΠΕΡΙΦΕΡΕΣΤΕ ΕΝΤΕΛΩΣ ΑΝΕΥΘΥΝΑ!
ΟΙ ΑΜΕΣΟΙ ΕΝΔΙΑΦΕΡΟΜΕΝΟΙ ΜΟΝΟ, ΔΗΛΑΔΗ ΤΑ ΠΑΙΔΑΚΙΑ ΠΡΕΠΕΙ Ν' ΑΠΟΦΑΣΙΣΟΥΝ ΓΙΑ ΤΑ ΔΩΡΑ ΤΟΥΣ!
ΜΙΑ ΚΑΙ ΚΑΤΑΣΤΡΕΨΑΤΕ ΟΛΑ ΤΑ ΠΑΙΧΝΙΔΙΑ...
...ΠΡΕΠΕΙ ΕΜΕΙΣ ΝΑ ΦΡΟΝΤΙΣΟΥΜΕ ΓΙΑ ΤΑ ΔΩΡΑ ΤΟΥΣ!
ΜΑΣ ΕΔΩΣΑΝ ΕΝΑ ΚΑΛΟ ΜΑΘΗΜΑ!
ΜΑ...
ΚΙ' ΕΤΣΙ, Η ΕΙΡΗΝΗ ΞΑΝΑΕΠΙΚΡΑΤΕΙ ΑΝΑΜΕΣΑ Σ' ΟΛΟΥΣ...
ΔΕΞΟΥ ΤΗ ΣΥΓΓΝΩΜΗ ΜΑΣ, ΠΟΠΑΥ!
ΚΑΙ ΤΗ ΔΙΚΗ ΜΟΥ!
ΓΙΑ ΝΑ ΜΑΘΟΥΜΕ ΤΙ ΔΩΡΑ ΘΕΛΕΙ Ο ΡΕΒΥΘΟΥΛΗΣ ΑΡΚΕΙ ΝΑ ΔΙΑΒΑΣΟΥΜΕ ΤΟ ΓΡΑΜΜΑ ΤΟΥ!
ΕΠΡΕΠΕ ΝΑ ΤΟ ΕΙΧΑΜΕ ΣΚΕΦΤΕΙ!
104
19

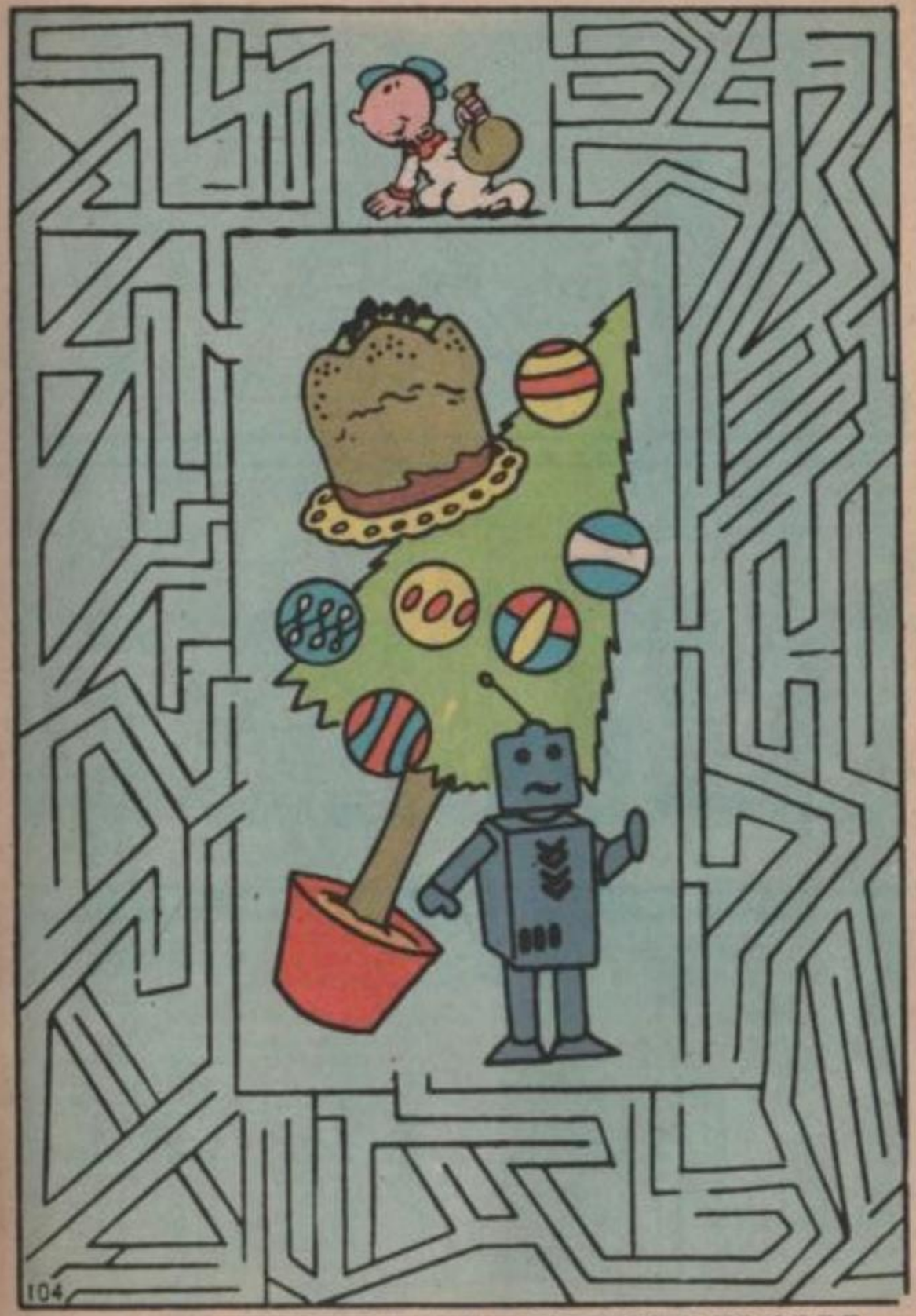

ΒΟΗΘΕΙΣΤΕ ΤΟΝ ΡΕΒΥΘΟΥΛΗ ΝΑ ΦΤΑΣΕΙ ΤΑ ΔΩΡΑ ΤΩΝ ΧΡΙΣΤΟΥΓΕΝΝΩΝ.

ΣΥΜΠΛΗΡΩΣΤΕ ΤΗΝ ΕΙΚΟΝΑ. ΚΟΙΤΑΖΟΝΤΑΣ ΤΗΝ ΠΡΩΤΗ...

ΠΡΟΣΦΟΡΕΣ ΓΙΑ ΤΟΥΣ ΦΤΩΧΟΥΣ

ΜΑ ΤΑ ΚΙΛΙΑ ΣΑΛΑΜΙΑ ! ΤΙ ΩΡΑΙΑ ΠΡΑΓΜΑΤΑ !

ΑΛΛΑΝΤΟΠΩΛΕΙΟ

ΛΟΓΩ ΕΟΡΤΩΝ, Ο ΚΟΣΜΟΣ Θ' ΑΓΟΡΑΣΕΙ ΤΙΣ ΠΙΟ ΩΡΑΙΕΣ ΛΙΧΟΥΔΙΕΣ!

ΜΠΑΣ ΚΑΙ ΚΑΝΕΝΑΣ ΘΑ ΜΟΥ ΕΔΙΝΕ ΚΙ' ΕΜΕΝΑ. ΚΑΤΙ;

Ε...ΜΗΠΩΣ ΘΑ ΘΕΛΑΤΕ ΝΑ ΔΩΣΕΤΕ ΣΕ ΚΑΠΟΙΟΝ ΚΑΗΜΕΝΟ ΚΑΤΙ;
Ο ΚΑΗΜΕΝΟΣ ΕΣΥ, ΕΙΣΑΙ;

ΓΙΑ ΜΕΝΑ ΕΙΣΑΙ ΜΟΝΟ ΕΝΑΣ ΤΕΜΠΕΛΗΣ! ΠΗΓΑΙΝΕ ΝΑ ΔΟΥΛΕΨΕΙΣ!
ΩΧ!

ΣΥΓΓΝΩΜΗ, ΦΙΛΕ, ΔΕ ΜΟΥ ΔΙΝΕΤΕ ΚΑΤΙ ΓΙΑ ΤΑ ΧΡΟΝΙΑ ΠΟΛΛΑ;
ΤΙ;;;

ΓΙΑ ΒΛΑΚΑ ΜΕ ΠΕΡΝΑΣ;
ΩΧ!

ΑΝΩΦΕΛΟ! ΚΑΝΕΙΣ ΔΕΝ ΔΙΝΕΙ;

ΣΤΟ ΚΑΤΩ-ΚΑΤΩ, ΓΙΑΤΙ ΠΕΡΙΜΕΝΩ ΚΑΤΙ ΑΠ' ΑΥΤΟΥΣ;

ΓΙΑ ΤΟΥΣ ΑΛΛΟΥΣ, ΔΕΝ ΕΙΜΑΙ ΠΑΡΑ ΕΝΑΣ ΤΕΜΠΕΛΗΣ...

Ε...ΕΑΝ ΟΜΩΣ ΠΑΡΙΣΤΑΝΑ ΚΑΠΟΙΟΝ Ο ΚΟΣΜΟΣ Θ' ΑΝΤΙΔΡΟΥΣΕ ΔΙΑΦΟΡΕΤΙΚΑ!

ΜΟΥ ΦΑΙΝΕΤΑΙ ΠΩΣ ΜΟΥ ΗΡΘΕ ΜΙΑ ΙΔΕΑ, ΓΙΑ Ν' ΑΠΟΦΥΓΗΣΟΥΜΕ ΤΟ ΧΡΙΣΤΟΥΓΕΝΝΙΑΤΙΚΟ ΜΟΥΤΣΟΥΜΑ!

ΣΤΗ ΣΟΦΙΤΑ, ΘΑ ΒΡΩ ΚΑΜΙΑ ΚΑΤΑΛΛΗΛΗ ΠΑΛΙΑΤΖΟΥΡΑ!

ΑΥΤΟ ΤΟ ΠΑΛΙΟ ΕΛΙΝΘΡΟ ΕΙΝΑΙ ΒΑΥΜΑ!

ΘΑ ΤΟ ΔΙΟΡΘΩΣΩ ΟΠΩΣ ΤΟ ΘΕΛΩ ΕΓΩ!

ΕΤΙΝΕ! ΕΙΝΑΙ ΛΙΓΟ ΠΕΡΙΕΡΓΟ, ΑΛΛΑ ΔΕΝ ΕΧΕΙ ΝΑ ΖΗΛΕΨΕΙ ΤΙΠΟΤΑ ΑΠΟ ΤΟ ΕΛΙΝΘΡΟ ΤΟΥ ΑΗ-ΒΑΣΙΛΗ!

ΜΜΜ! ΠΡΕΠΕΙ ΝΑ ΣΚΕΦΤΩ ΚΑΙ ΓΙΑ ΤΑΡΑΝΔΟ! ΜΟΥ 'ΡΧΕΤΑΙ ΜΙΑ ΙΔΕΑ!

ΕΔΩ ΚΑΙ ΚΑΙΡΟ ΕΙΧΑ ΕΝΑ ΤΡΟΠΑΙΟ ΑΠΟ ΧΙΟΝΗΤΙ! ΠΡΕΠΕΙ ΝΑΝΑΙ ΑΠΟ ΤΟΝ ΚΑΤΩ!

ΝΑΤΟ! ΟΤΙ ΧΡΕΙΑΖΟΜΟΥΝ!

ΤΩΡΑ, ΘΑ ΚΑΝΩ ΜΙΑ ΕΠΙΣΚΕΨΗ ΣΤΗΝ ΕΤΑΙΡΕΙΑ ΠΡΟΣΤΑΣΙΑΣ ΖΩΩΝ.' ΝΑ "ΥΙΟΘΕΤΗΣΩ" ΕΝΑ ΣΚΥΛΟ!

ΑΥΤΟΣ ΕΧΕΙ ΚΑΛΟ ΥΨΟΣ!

ΕΛΑ ΦΙΛΕ! ΑΦΟΥ ΘΑ ΔΟΥΛΕΥΟΥΜΕ ΤΗ ΔΟΥΛΙΤΣΑ ΜΑΣ, ΘΑ ΥΠΑΡΧΕΙ ΦΑΪ' ΚΑΙ ΓΙΑ ΣΕΝΑ!

ΧΑ, ΧΑ! ΘΑ ΚΑΝΕΙΣ ΤΟΝ ΤΑΡΑΝΔΟ ΓΙΑ ΛΙΓΟΚΑΙΡΟ!

ΦΥΓΑΜΕ! ΠΑΜΕ ΣΤΗΝ ΠΟΛΗ ΝΑ ΜΑΖΕΨΟΥΜΕ ΠΡΟΣΦΟΡΕΣ ΓΙΑ ΤΟΥΣ ΠΕΙΝΑΣΜΕΝΟΥΣ!
ΠΡΟΣΦΟΡΕΣ ΓΙΑ ΤΟΥΣ ΠΕΙΝΑΣΜΕΝΟΥΣ

ΚΑΘΙΤΕΨΕΤΕ! Ο ΑΗ-ΒΑΣΙΛΗΣ!
ΖΗΤΑΕΙ ΤΡΟΦΗ ΓΙΑ ΤΟΥΣ ΦΤΩΧΟΥΣ!
Α

ΠΑΜΕ ΝΑ ΤΟΥ ΔΩΣΟΥΜΕ ΚΑΤΙ!
ΝΑΙ, ΠΑΜΕ!

ΑΚΟΥΣΤΕ ΤΗ ΣΥΝΗΔΕΙΣΗ ΣΑΣ, ΦΙΛΟΙ!
ΝΑ, Η ΠΡΟΣΦΟΡΑ ΜΟΥ!
ΝΑ, ΚΙ' Η ΔΙΚΗ ΜΟΥ!
ΠΡΟΣΦΟΡΕΣ ΓΙΑ ΤΟΥΣ ΠΕΙΝΑΣΜΕΝΟΥΣ
$
6

ΣΑΣ ΕΥΧΑΡΙΣΤΩ, ΘΑ ΧΟΡΤΑΣΟΥΝ ΤΟΣΟΙ ΦΤΩΧΟΙ!

ΜΜ... ΤΙ ΣΥΜΒΑΙΝΕΙ ΕΚΕΙ;

ΕΥΧΑΡΙΣΤΩ, ΚΑΙ ΚΑΛΑ ΧΡΙΣΤΟΥΓΕΝΝΑ ΦΙΛΟΙ ΜΟΥ!
ΓΕΙΑ ΧΑΡΑ ΑΗ-ΒΑΣΙΛΗ!

ΣΥΓΓΝΩΜΗ, ΦΙΛΕ! ΕΧΕΤΕ ΑΔΕΙΑ ΓΙ' ΑΥΤΗ ΤΗ ΔΟΥΛΕΙΑ;
ΒΕΒΑΙΑ!

ΩΡΑΙΑ, ΝΑ ΤΗ ΔΩΣΟΥΜΕ!
Ε... ΕΙΝΑΙ ΚΑΤΙ ΑΠΟ ΤΑ ΠΡΑΓΜΑΤΑ. ΔΕΝ ΜΠΟΡΩ ΝΑ ΤΗ ΒΡΩ!
7

ΛΙΓΑ ΛΟΓΙΑ! ΒΓΑΛΕ ΤΑ ΠΡΑΓΜΑΤΑ ΚΑΙ ΒΡΕΣ ΤΗ!

ΚΑΛΑ! ΚΡΑΤΗΣΤΕ ΑΥΤΟ ΤΟ ΣΑΚΚΟ ΜΕΤΑ ΚΑΣΤΑΝΑ!

Ε...ΜΑ...

ΚΑΣΤΑΝΑ

ΝΑ ΜΗ ΤΟ ΑΚΟΥΜΠΗΣΩ ΚΑΤΩ

ΚΑΣΤΑΝΕ

ΗΘΕΛΕΣ ΕΞΥΠΝΑΔΕΣ... ΤΩΡΑ, ΕΦΥΓΑ!

ΛΟΙΠΟΝ; ΘΑ ΠΑΡΕΤΕ ΤΟ ΣΑΚΚΟ ΚΑΙ ΘΑ ΜΟΥ ΔΕΙΞΕΤΕ ΤΗΝ ΑΔΕΙΑ;

ΚΑΣΤΑΝΑ

ΜΑ... ΠΟΥ ΔΙΑΟΛΟ ΠΗΓΕ ΑΥΤΟΣ;

ΚΑΣΤΑΝΑ

ΓΚΡΡ! ΜΟΥ ΤΗΝ ΕΣΚΑΣΕ Ο ΚΑΤΕΡΓΑΡΗΣ!

ΚΑΣΤΑΝΑ

8

ΦΤΗΝΑ ΤΗ ΓΛΥΤΣΑ! ΓΙΑ ΚΑΛΗ ΜΟΥ ΤΥΧΗ ΤΩΡΑ, ΕΙΜΑΙ ΑΣΦΑΛΗΣ!

ΠΡΟΣΦΟΡΕΣ ΓΙΑ ΤΟΥΣ ΠΕΙΝΑΣΜΕΝΟΥΣ

ΧΑ! ΧΑ! ΤΟ ΣΧΕΔΙΟ ΜΟΥ, ΠΕΤΥΧΕ!

ΦΤΑΝΕΙ ΝΑ ΒΡΙΣΚΕΙΣ ΤΟ ΕΥΑΙΣΘΗΤΟ ΣΗΜΕΙΟ ΤΩΝ ΑΝΘΡΩΠΩΝ, ΓΙΑ Ν' ΑΠΟΚΤΑΣ ΟΤΙ ΘΕΣ!

ΚΙ' ΑΥΤΑ ΠΟΥ ΜΟΥ ΕΔΩΣΑΝ, ΦΤΑΝΟΥΝ ΓΙΑ ΕΝΑ ΛΟΥΚΟΥΛΕΤΟ ΧΡΙΣΤΟΥΓΕΝΝΙΑΤΙΚΟ ΓΕΥΜΑ!

ΑΣ ΑΡΧΙΣΩ ΝΑ ΞΕΦΟΡΤΩΝΩ ΤΑ ΠΡΑΓΜΑΤΑ!

9

ΑΣ ΒΓΑΛΩ ΠΡΩΤΑ ΑΠ' ΟΛΑ ΤΟ ΤΡΟΠΑΙΟ ΑΠΟ ΤΟ ΚΕΦΑΛΙ ΤΟΥ ΣΚΥΛΟΥ!

ΓΚΡΡΡ. ΓΚΡΡ!

ΓΙΑΤΙ ΒΡΥΧΑΣΑΙ;

ΜΙΑ ΟΥΟΥ!

ΓΚΡΡ!

ΠΟΥ ΠΑΣ;

ΟΧΙ, ΟΧΙ! ΕΙΔΕ ΤΟ ΓΑΤΙ. ΜΠΗΡΘΕ ΞΟΠΙΣΩ ΤΟΥ!

ΣΤΑΜΑΤΑ ΔΙΑΟΛΕ! ΑΦΗΣΕ ΤΟΥΛΑΧΙΣΤΟΝ ΤΟ ΕΛΚΗΘΡΟ!

10

ΟΥΦ! ΟΥΦ! ΕΠΙΤΕΛΟΥΣ ΤΟ ΕΦΤΑΣΑ!

ΣΤΑΜΑΤΑ ΠΑΛΙΟΣΚΥΛΟ!

ΣΤΗΝ ΚΑΤΑΛΛΗΛΗ ΩΡΑ Η ΚΑΤΑΔΙΩΞΗ ΤΕΛΟΣ!

ΠΡΟΣΟΧΗ ΓΙΑ ΤΟΥΣ ΒΕΝΖΙΝΑΔΕΣ

Ε, ΓΙΑ ΔΕΙΤΕ! Ο ΑΗ-ΒΑΣΙΛΗΣ ΜΑΣ ΘΥΜΗΘΗΚΕ!

ΜΑΣ ΒΡΗΚΕ ΕΠΙΤΕΛΟΥΣ!

ΦΑΙΝΕΤΑΙ ΠΩΣ ΤΟ ΤΕΤΡΑΓΩΝΟ ΜΑΣ ΔΕΝ ΕΧΕΙ ΞΕΧΑΣΤΕΙ. ΟΠΩΣ ΠΙΣΤΕΥΑΜΕ!

ΦΥΓΑΜΕΕΕ!

11

ΟΧ! ΜΑ... ΤΙ ΘΕΛΟΥΝ ΑΥΤΟΙ;

ΓΙΑ ΜΕΝΑ, ΤΟ ΖΑΜΠΟΝ!..
ΕΙΛΥΤΤΑΣΤΕ ΤΙ ΤΥΡΙΑ!

ΕΥΧΑΡΙΣΤΩ, ΑΗ-ΒΑΣΙΛΗ!
ΝΑ ΜΑΣ ΕΡΘΕΙΣ ΚΑΙ ΤΟΥ ΧΡΟΝΟΥ!

ΟΧΙΙΙΙ! ΟΥΤΕ ΕΝΑ ΤΥΡΑΚΙ ΔΕΝ ΜΟΥ ΑΦΗΣΑΝ!..

ΚΑΤΑΡΑΜΕΝΟ, ΕΣΥ ΦΤΑΙΣ! ΣΤΑΜΑΤΑ, ΘΑ ΣΕ ΤΣΑΡΩ
!
ΟΧ!
ΤΕΛΟΣ

ΤΙ ΕΧΕΙ Ο ΡΕΒΥΘΟΥΛΗΣ; ΕΝΩΣΤΕ ΤΙΣ ΤΕΛΕΙΕΣ ΑΠΟ ΤΟ ΝΟΥΜΕΡΟ 1 ΜΕΧΡΙ ΤΟ 50 ΚΑΙ ΘΑ ΔΕΙΤΕ...
1
2
3
4
5
6
7
8
10
11
12
13
14
15
16
17
18
19
20
21
22
23
24
25
26
27
28
29
30
31
32
33
34
35
36
37
38
39
40
42
43
44
45
46
47
48
49
50

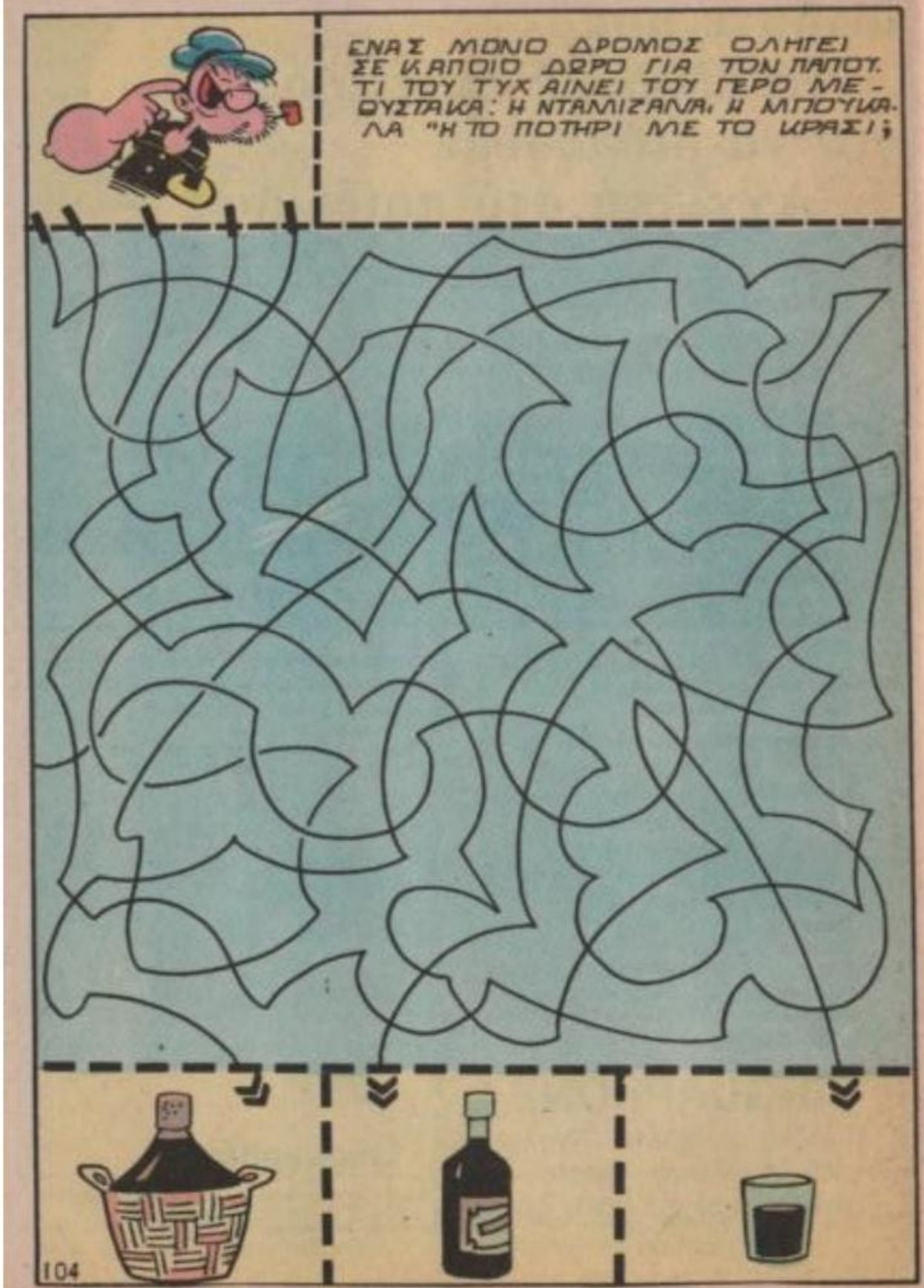

ΧΡΙΣΤΟΥ-ΓΕΝΙΑ-ΤΙΚΟ ΔΕΝΤΡΟ

ΕΙΝΑΙ ΛΙΓΟ ΜΙΚΡΟ ΓΙΑ ΜΕΝΑ. ΑΜΑ ΑΠΟ ΤΟ ΤΙΠΟΤΑ ...

ΑΝ ΕΙΧΑ ΟΜΩΣ ΚΑΙ ΕΝΑ ΟΡΓΑΝΟ, ΤΑ ΜΕΣΑΝΥΧΤΑ ΘΑ ΜΠΟΡΟΥΣΑ ΝΑ ΤΡΑΓΟΥΔΗΣΩ ΤΟ ΝΑΓΙΑ ΝΥΧΤΑ!!

ΞΕΡΩ ΠΟΥ ΘΑ ΒΡΩ ΚΑΤΙ ΓΙΑ ΑΡΠΑ!

ΠΑΦ!

ΠΑΩ ΝΑ ΤΗ ΠΡΟΜΗΘΕΥΤΩ!

ΣΤΟ ΜΕΤΑΞΥ..

Ε...ΑΥΤΟ ΕΙΝΑΙ ΤΟ ΤΕΛΕΥΤΑΙΟ ΦΟΡΤΙΟ ΜΕ ΣΚΟΥΠΙΔΙΑ ΠΟΥ ΜΕΤΑΦΕΡΩ!

N.U.

ΣΕ ΛΙΓΟ ΘΑ ΕΙΜΑΙ ΣΤΟ ΣΠΙΤΙ ΓΙΑ ΝΑ ΓΙΟΡΤΑΣΩ ΤΑ ΧΡΙΣΤΟΥΓΕΝΝΑ!

ΣΚΙ ΠΟΙΟΣ ΚΟΡΝΑΡΕΙ ΕΤΣΙ;

ΤΟΥΟΥ

ΤΟ ΠΛΟΙΟ ΑΥΤΟ ΘΑΛΕΙ ΝΑ ΜΕ ΠΕΡΑΣΕΙ ... ΜΑΤΙ ΚΑΝΕΙ ΑΥΤΟ ΤΟ ΚΑΘΑΡΜΑ;

N.U.

ΦΑΙΝΕΤΑΙ ΠΩΣ ΕΧΟΥΝ ΠΑΡΕΙ ΛΑΘΟΣ ΔΡΟΜΟ!

ΩΧ! ΚΑΠΕΤΑΝΙΕ ΚΟΙΤΑΞΤΕ!

ΔΕΝ ΜΠΟΡΟΥΜΕ ΝΑ ΠΕΡΑΣΟΥΜΕ ΑΥΤΗ ΤΗ ΓΕΦΥΡΑ! ΕΙΝΑΙ ΠΙΟ ΧΑΜΗΛΗ ΑΠ' ΤΟ ΠΛΟΙΟ ΜΑΣ!

ΟΧ! ΘΑ ΠΕΣΟΥΜΕ ΠΑΝΩ ΤΗΣ!

ΤΗΝ ΕΠΟΜΕΝΗ ΣΤΙΓΜΗ...

ΟΧ!

ΚΡΑΚ

ΧΑ,ΧΑ! ΝΑ,ΤΙ ΧΡΕΙΑΖΟΜΟΥΝ!

Ε...ΤΙ ΣΥΝΕΒΗ;

ΘΑ ΤΡΕΛΛΑΘΩ! Ο ΓΙΟΡΙΣΙΝΟ ΒΟΥΤΗΞΕ ΕΝΑ ΤΜΗΜΑ ΤΗΣ ΓΕΦΥΡΑΣ...

104

ΕΙΔΑΤΕ; ΑΝ ΔΕΝ ΗΤΑΝ ΑΥΤΟΣ Ο ΓΙΓΑΝΤΑΣ...

4

ΝΑ ΕΙΔΟΠΟΙΗΣΩ ΓΡΗΓΟΡΑ ΤΟ ΛΙΜΕΝΑΡΧΕΙΟ!

ΑΣ ΕΛΠΙΣΟΥΜΕ ΠΩΣ ΣΤΟ ΜΕΤΑΞΥ ΔΕΝ ΘΑ ΠΕΡΑΣΟΥΝ ΠΟΛΛΑ ΣΚΑΦΗ!

ΓΡΗΓΟΡΑ, ΕΛΑΤΕ ΝΑ ΣΤΑΜΑΤΗΣΕΤΕ ΤΗΝ ΚΙΝΗΣΗ!

Ε, ΚΑΙ ΓΙΑΤΙ;

Ο ΓΙΟΡΙΣΙΝΟ ΠΗΡΕ ΕΝΑ ΤΜΗΜΑ ΤΗΣ ΓΕΦΥΡΑΣ ΚΑΙ Τ' ΑΥΤΟΚΙΝΗΤΑ ΘΑ ΠΕΣΟΥΝ ΣΤΗ ΘΑΛΑΣΣΑ!

ΟΧ!

ΝΑΙ! ΣΤΕΙΛΤΕ ΜΟΥ ΕΝΑ ΑΥΤΟΚΙΝΗΤΟ ΜΕ ΜΠΑΡΕΣ ΚΑΙ ΠΙΝΑΚΙΔΕΣ!

104

ΑΣ ΕΛΠΙΣΟΥΜΕ ΠΟΥ ΔΕΝ ΕΙΝΑΙ ΑΡΓΑ!

5

ΑΑΑ! ΜΟΛΙΣ ΠΟΥ ΠΡΟΛΑΒΑΜΕ
ΓΕΦΥΡΑ ΚΑΤΕΣΤΡΑΜΜΕΝΗ

ΘΕΛΩ ΝΑ ΔΩ ΛΙΓΟ! ΑΥΤΟ ΤΟ ΤΕΡΑΣ, ΤΟΝ ΤΖΙΡΙΣΙ-ΝΟ!
ΕΡΧΟΜΑΙ ΜΑΖΙΣΑ!

ΓΙΑΤΙ ΑΡΑΓΕ ΝΑ ΤΗΝ ΠΗΡΕΙ;
ΔΕΝ ΕΧΩ ΙΔΕΑ!

ΖΗΤΩ! ΤΙ ΩΡΑΙΑ ΠΟΥ ΑΝΟΙΞΕ-ΤΑΙ!
ΠΛΙΝΓΚ
ΠΛΟΝΓΚ

ΠΩΣ ΜΠΟΡΕΣΕΣ ΝΑ ΤΟ ΚΑΝΕΙΣ ΑΥΤΟ, ΒΑΝΔΑΛΕ;
ΩΧ!

ΤΙ ΔΙΒΟΛΟ ΘΕΣ ΝΑ ΤΗΝ ΚΑΝΕΙΣ;
ΝΑ ΤΗ ΧΡΗΣΙΜΟ-ΠΟΙΗΣΩ ΓΙΑ ΑΡΠΑ!

ΓΙΑ ΝΑ ΣΥΝΟΔΕΥΣΩ ΤΟ ΧΡΙ-ΣΤΟΥΓΕΝΝΙΑΤΙΚΟ ΜΟΥ ΤΡΑ-ΓΟΥΔΙ!

ΗΛΙΘΙΟΣ ΕΙΣΑΙ! ΓΡΗΓΟ-ΡΑ! ΠΗΓΑΙΝΕ ΤΗΝ ΠΙΣΩ!

ΟΠΩΣ ΘΕΛΕΤΕ ΗΧΟΥΣΕ ΟΜΩΣ ΤΟΣΟ ΩΡΑΙΑ!

ΕΓΙΝΕ! ΟΠΩΣ ΠΡΩΤΑ!

ΔΩΡΟ ΓΙΑ ΤΟ ΜΠΡΟΥΤΟ

ΑΛΗΘΕΙΑ. ΕΝΑ ΠΡΑΓΜΑ ΣΕ ΦΤΟΜΑΙ ... ΜΑ ΒΕΒΑΙΑ, ΔΙΑΛΕΞΑ!

ΠΑΩ ΝΑ ΓΡΑΨΩ ΤΟ ΓΡΑΜΜΑ ΣΤΗ ΜΑΝΟΥΛΑ!

ΕΙΝΑΙ ΕΞΑΙΡΕΤΙΚΟ ΔΩΡΟ, ΟΜΩΣ ΕΙΜΑΙ ΣΙΓΟΥΡΟΣ ΠΩΣ ΘΑ ΜΟΥ ΤΟ ΦΕΡΕΙ!

ΧΑ, ΧΑ. ΜΕΧΡΙ ΤΩΡΑ ΠΑΝΤΑ ΜΟΥ ΦΕΡΝΕΙ ΟΤΙ ΘΕΛΩ!

ΝΑΤΗ, ΣΤΗ ΚΟΤΖΙΝΑ, ΜΑΓΕΙΡΕΥΕΙ!..
104

ΘΑ ΒΑΛΩ ΤΟ ΓΡΑΜΜΑ ΜΕΣΑ ΑΠ' ΤΟ ΠΙΑΤΟ ΤΗΣ!..
2

ΜΜ.. ΒΛΕΠΩ ΠΩΣ ΚΑΘΙΣΕΣ ΚΙΟΛΑΣ, ΘΑ ΠΕΙΝΑΣ ΣΑ ΛΥΚΟΣ!..
ΜΜ, ΠΡΑΓΜΑΤΙ!

ΔΕ ΒΛΕΠΕΙΣ ΤΙΠΟΤΑ ΚΑΤΩ ΑΠ' ΤΟ ΠΙΑΤΟ ΣΟΥ ΜΑΝΟΥΛΑ;

Ω Χ... ΕΝΑ ΓΡΑΜΜΑ!.. ΕΞΑΙΡΕΤΙΚΑ ΠΩΣ ΑΥΡΙΟ ΕΙΝΑΙ ΧΡΙΣΤΟΥΓΕΝΝΑ!

ΜΟΥ ΦΑΙΝΕΤΑΙ ΠΩΣ ΣΕ ΒΛΕΠΩ ΑΚΟΜΑ ΜΕΡΟ, ΟΤΑΝ ΓΙΑ ΧΡΙΣΤΟΥΓΕΝΝΑ ΜΟΥ ΖΗΤΟΥΣΕΣ ΤΕΡΑΤΑΚΙΑ ΠΛΑΣΤΙΚΑ, ΛΑΣΤΙΧΕΝΙΑ ΦΩΔΙΑ, ΚΑΙ ΜΗΧΑΝΗΜΟΥΣ ΒΑΤΡΑΧΟΥΣ...

ΝΑ ΔΟΥΜΕ ΤΙ ΘΕΣ ΑΥΤΗ ΤΗ ΦΟΡΑ!
104

ΑΓΑΠΗΤΗ ΜΑΝΟΥΛΑ, ΓΙΑ ΤΑ ΧΡΙΣΤΟΥΓΕΝΝΑ ΘΕΛΩ ... ΜΠΛΑ ... ΜΠΛΑ ... Ε; ΔΙΑΒΑΣΑ ΚΑΛΑ;
ΠΟΛΥ ΚΑΛΑ, ΜΑΝΟΥΛΑ!
3

ΜΑ ΤΡΕΛΑΘΗΚΕΣ; ΔΕΝ ΜΠΟΡΕΙΣ ΝΑ ΔΙΑΛΕΞΕΙΣ ΚΑΤΙ ΑΛΛΟ;
ΤΟΞΕΡΑ ΠΩΣ ΘΑ ΜΟΥ ΚΑΝΕΙΣ ΙΣΤΟΡΙΕΣ!

ΑΥΤΟ ΕΙΝΑΙ ΤΟ ΠΡΑΓΜΑ ΠΟΥ ΘΕΛΩ ΠΙΟ ΠΟΛΥ ΣΤΗ ΖΩΗ!

ΛΟΙΠΟΝ, ΝΑ ΤΟ ΞΕΡΕΙΣ: ΜΗ ΑΥΤΟ Ή ΤΙΠΟΤΑ!
ΩΧ!

ΟΤΑΝ ΑΥΤΟΣ Ο ΒΑΡΚΑΣ ΣΚΕΦΤΕΙ ΚΑΤΙ ΔΕΝ ΤΟΝ ΤΟ ΒΓΑΖΕΙΣ ΑΠ' ΤΟ ΚΕΦΑΛΙ!..

ΜΙΑ ΜΗΤΕΡΑ ΠΡΕΠΕΙ ΠΑΝΤΑ ΝΑ ΙΚΑΝΟΠΟΙΕΙ ΤΙΣ ΕΠΙΘΥΜΙΕΣ ΤΟΥ ΠΑΙΔΙΟΥ ΤΗΣ!..
104

ΣΕ ΛΙΓΟ..
ΕΠ!.. ΤΟ ΤΗΛΕΦΩΝΟ! ΠΟΙΟΣ ΝΑΝΑΙ?..
PIIINNN
4

ΓΕΙΑ ΣΟΥ ΠΟΠΑΥ! ΑΓΟΡΑΣΕΣ ΤΟ ΧΡΙΣΤΟΥΓΕΝΝΙΑΤΙΚΟ ΕΛΑΤΟΣ;

ΑΛΗΘΕΙΑ, ΟΧΙ! ΗΜΟΥΝ ΠΟΛΥ ΑΠΑΣΧΟΛΗΜΕΝΟΣ!

ΚΟΙΤΑ ΝΑ ΜΟΥ ΤΟ ΦΕΡΕΙΣ ΣΕ ΜΙΣΗ ΩΡΑ! ΣΚΟΠΕΥΩ ΝΑ ΤΟ ΣΤΟΛΙΣΩ Τ'ΑΠΟΓΕΥΜΑ!

ΜΠΑ... ΠΑΩ ΝΑ ΒΡΩ ΚΑΝΕΝΑ ΕΛΑΤΟ ΣΠΟΥΓΑ ΛΟΦΟΥΣΕ!

ΕΔΩ, ΚΑΤΙ ΘΑ ΒΡΩ!
104

ΧΑ! ΧΑ! ΑΓΟΡΑΣΑ ΚΑΙ ΚΑΙΝΟΥΡΓΙΑ ΣΤΟΛΙΔΙΑ!
ΣΤΟΛΙΔΙΑ
5

ΑΧ! ΕΔΩ ΥΠΑΡΧΕΙ ΤΟΣΟ ΜΕΓΑΛΗ ΑΣΗΜΕΝΙΑ ΓΙΡΛΑΝΤΑ ΠΟΥ ΦΤΑΝΕΙ ΚΑΙ ΓΙΑ ΔΕΝΤΡΟ 20 ΜΕΤΡΑ!
ΣΠΟΥΔΙΑ

ΘΑ ΚΟΨΩ ΟΣΟ ΜΟΥ ΧΡΕΙΑΖΕΤΑΙ!

ΜΠΑ! ΧΤΥΠΟΥΝ! ΠΟΙΟΣ ΝΑΝΑΙ;
ΤΟΚ ΤΟΚ

ΝΑΝΑΙ Ο ΠΟΠΑΥ ΚΙΟΛΑΣ ΜΕ ΤΟ ΕΛΑΤΟ;

ΤΙ ΣΗΜΑΙΝΕΙ ΑΥΤΟ; ΔΕΝ ΥΠΑΡΧΕΙ ΚΑΝΕΙΣ;
104

ΒΟΗΘΕΙΑ! ΔΧ!
TAK
6

ΔΧ!

ΧΑ,ΧΑ!..Η ΟΛΙΒ ΘΑ ΧΑΡΕΙ ΠΟΛΥ Μ'ΑΥΤΟ!

ΝΑΝΑΙ! ΠΟΥ ΝΑ ΤΟ ΒΑΛΩ;

Ε! ΠΙΣΤΕΥΑ ΠΩΣ ΘΑ ΜΕ ΠΕΡΙΜΕΝΕΙ!

ΟΛΙΒ! ΟΛΙΒ! ΠΟΥ ΕΙΣΑΙ;
104

ΜΑ ΤΙΣ ΧΙΛΙΕΣ ΦΟΡΑΛΑΙΝΕΣ! ΕΨΑΞΑ ΠΑΝΤΟΥ ΚΑΙ ΔΕΝ ΤΗ ΒΡΙΣΚΩ!
7

ΘΑ ΠΗΓΕ ΣΤΗΝ ΠΟΛΗ ΝΑ ΠΑΡΕΙ ΤΑ ΔΩΡΑ! ΑΣ ΠΡΙΣΩ ΣΤΗ ΔΟΥΛΕΙΑ ΜΟΥ!

ΩΧ, ΒΟΗΘΕΙΑ! ΠΟΥ ΕΙΜΑΙ; ΤΙ ΣΥΝΕΒΗ;

ΕΙΜΑΙ ΦΥΛΑΚΙΣΜΕΝΗ Σ' ΕΝΑ ΣΑΚΙΟ!

ΓΙΑ ΜΕΓΑΛΗ ΜΟΥ ΤΥΧΗ, ΕΧΩ ΜΑΖΙ ΜΟΥ ΩΡΑΙΟΔ!
ΤΣΑΚ ΤΣΑΚ

ΒΟΗΘΕΙΑ! ΕΙΜΑΙ ΣΕ ΥΨΟΣ 200 ΜΕΤΡΩΝ!

ΩΧ! ΓΚΟΥΑΠ!
ΒΖΙΝΓΚ

ΕΥΤΥΧΩΣ ΠΟΥ ΕΠΕΣΑ ΠΑΝΩ ΣΤΟ ΧΙΟΝΙ!..

ΠΟΙΟΣ ΝΑ ΟΔΗΓΕΙ ΑΡΑΓΕ ΤΟ ΑΕΡΟΠΛΑΝΟ;

ΚΑΙ ΓΙΑΤΙ ΝΑ ΗΘΕΛΕ ΝΑ ΜΕ ΑΠΑΓΑΓΕΙ;

ΦΤΗΝΑ ΤΗ ΓΛΥΤΟΣΙΑ ΟΥΦ!..

ΩΧ! ΕΝΩ ΕΛΕΙΠΑ, Ο ΠΟΠΑΥ ΕΦΕΡΕ ΤΟ ΕΛΑΤΟ !

ΘΑ ΤΟΥ ΤΗΛΕΦΩΝΗΣΩ ΝΑ ΕΡΘΕΙ ΕΔΩ! ΔΕΝ ΑΙΣΘΑΝΟΜΑΙ ΑΣΧΟΛΗΣ!

ΩΧ! ΠΟΙΟΣ ΝΑΝΑΙ ΠΑΛΙ!

Α, ΕΣΥ ΕΙΣΑΙ ΟΛΙΒ; ΤΙ; ΣΟΥ ΣΥΝΕΒΗ ΚΑΤΙ ΤΟ ΠΟΛΥ ΠΕΡΙΕΡΓΟ;

ΘΑ ΣΟΥ ΕΞΗΓΗΣΩ ΕΠΕΙΤΑ! ΕΛΑ ΤΡΗΓΟΡΑ!

ΔΙΑΟΛΕ! ΕΙΜΑΙ ΠΕΡΙΕΡΓΟΣ ΝΑ ΔΩ ΤΙ ΘΑ ΜΟΥ ΠΕΙ Η ΟΛΙΒ! ΠΑΩ ΤΡΗΓΟΡΑ
!
104

ΝΑΜΑΙ, ΟΛΙΒ! ΩΧ!
10

ΟΛΙΒ, ΟΛΙΒ! ΠΟΥ ΕΙΣΑΙ;

ΜΑ, ΤΙ ΠΑΙΧΝΙΔΙ ΕΙΝΑΙ ΑΥΤΟ; ΜΕ ΜΕΝΑ ΒΡΗΚΕ ΝΑ ΠΑΙΞΕΙ!

ΧΑ, ΧΑ! ΑΥΤΗ ΤΗ ΦΟΡΑ ΔΕΝ ΘΑ ΤΟ ΣΚΑΣΕΙ!

ΩΧ!

ΟΙ ΤΟΙΧΟΙ ΤΟΥ ΦΟΡΤΗΓΟΥ ΔΕΝ ΚΟΒΟΝΤΑΙ ΜΕ ΤΟ ΨΑΛΙΔΙ!
104

ΒΟΗΘΕΙΑ! ΟΙ ΡΟΔΕΣ ΓΛΙΣΤΡΑΝΕ! ΘΑ ΒΓΩ ΑΠ' ΤΟ ΔΡΟΜΟ!
11

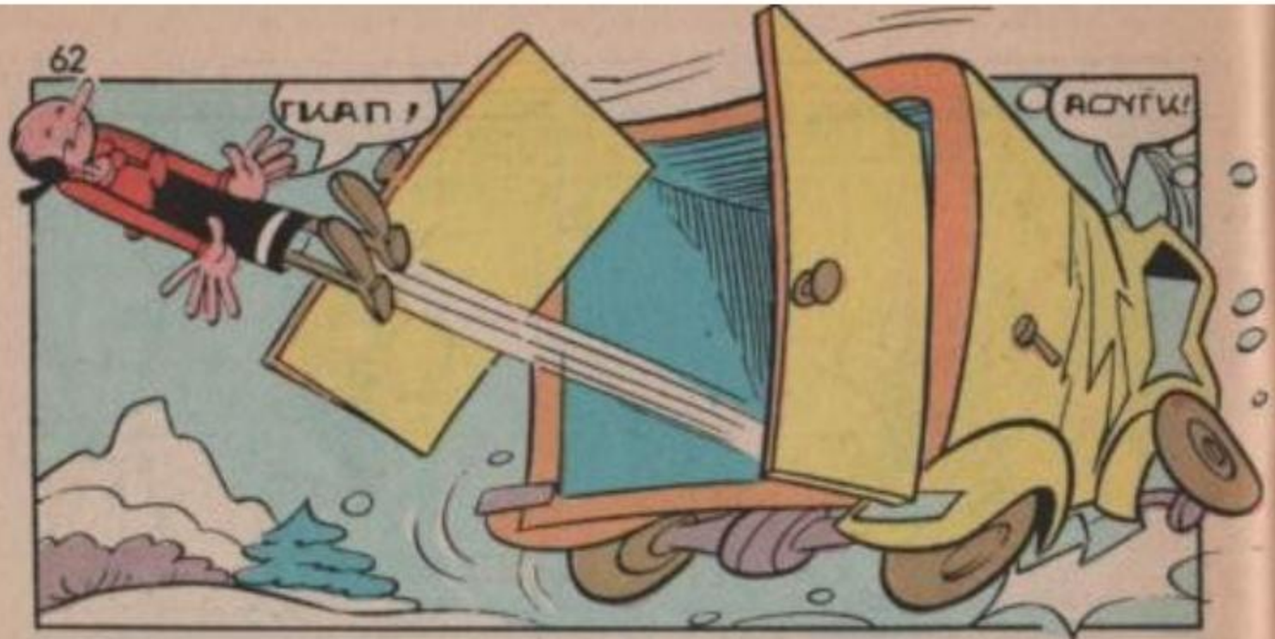
ΓΚΑΠ!
ΑΟΥΓΚ!

ΑΜΑΝ!
ΒΖΙΝΓΚ!

ΣΥΝΤΟΜΑ Η ΟΛΙΒ ΑΡΧΙΖΕΙ ΝΑ ΚΑΤΡΑΚΥΛΛΕΙ ΣΕ ΜΙΑ ΠΛΑΓΙΑ...

...ΔΗΜΙΟΥΡΓΩΝΤΑΣ ΜΙΑ ΜΠΑΛΛΑ ΟΛΟ ΧΑΙΠΙΟ ΜΕΣΑΝΗ
104

ΔΙΑΟΛΕ! ΘΑ ΓΥΡΙΣΩ ΣΠΙΤΙ!
12

ΩΧ! ΜΙΑ ΧΙΟΝΟΣΤΙΒΑΔΑ!

ΩΧ!
ΑΜΑΝ!
ΜΠΑΜ

ΩΧ, ΕΙΜΑΙ ΖΩΝΤΑΝΗ ΘΑΥΜΑ!
ΟΛΙΒ! ΤΙ ΚΑΝΕΙΣ ΜΕΣΑ ΣΤΗ ΧΙΟΝΟΣΤΙΒΑΔΑ!

ΩΧ! ΠΡΟΣΠΑΘΗΣΑΝ ΝΑ ΜΕ ΑΠΑΓΑΓΟΥΝ ΔΥΟ ΦΟΡΕΣ!
ΣΙΓΟΥΡΗ ΕΙΣΑΙ;
104

ΚΑΤΑΡΑ! ΠΟΙΟΣ ΘΑ ΕΚΑΝΕ ΚΑΤΙ ΤΕΤΟΙΟ;
ΔΕΝ ΕΧΩ ΤΗΝ ΠΑΡΑΜΙΚΡΗ ΙΔΕΑ
13

ΠΡΕΠΕΙ ΟΠΟΣΔΗΠΟΤΕ Ν'ΑΝΑΚΑΛΥΨΟΥΜΕ ΤΟΝ ΕΓΚΛΗΜΑΤΙΑ!
ΝΑΙ, ΜΑ ΠΩΣ;

ΕΑΝ ΠΡΟΣΠΑΘΗΣΕΙΣ ΔΥΟ ΦΟΡΕΣ, ΜΑΛΛΟΝ ΘΑ ΤΟ ΚΑΝΕΙ ΚΑΙ ΤΡΙΤΗ! ΕΧΩ ΜΙΑ ΙΔΕΑ!

ΧΑ,ΧΑ! ΤΩΡΑ ΠΡΕΠΕΙ ΜΟΝΟ ΝΑ ΠΕΡΙΜΕΝΩ!

ΜΜ ! ΔΙΑΟΛ . . .
ΜΠΑΜ!

ΧΑ,ΧΑ! Μ' ΑΥΤΟ ΤΟ ΕΛΙΧΗΡΟ ΔΕΝ ΚΙΝΔΥΝΕΥΩ ΝΑ ΒΓΩ ΑΠ' ΤΟ ΔΡΟΜΟ ΜΟΥ!

ΟΠΩΣ ΤΟ ΠΕΡΙΜΕΝΑ, ΜΕ ΠΕΡΑΣΕ ΓΙΑ ΤΗΝ ΟΛΙΒ ΚΑΙ ΜΕ ΑΠΗΓΑΓΕ!

ΧΑ,ΧΑ! ΝΑΜΑΙ !
ΕΙΜΑΙ ΠΕΡΙΕΡΓΗ ΝΑ ΔΩ ΤΟΝ ΕΓΚΛΗΜΑΤΙΑ!

ΧΑ,ΧΑ! Ο ΜΠΡΟΥΤΟ, ΔΕΝ ΘΑ ΠΙΣΤΕΥΕΙ ΣΤΑ ΜΑΤΙΑ ΤΟΥ. ΜΟΛΙΣ Τ'ΑΝΟΙΞΕΙ!

ΤΗΝ ΟΛΙΒ ΗΘΕΛΕ. ΤΗΝ ΟΛΙΒ ΘΑ ΒΡΕΙ!

ΜΗΝ ΕΙΣΑΙ ΚΑΙ ΤΟΣΟ ΣΙΓΟΥΡΗ!

ΑΡΠΑ ΤΗΝ, ΜΕΓΑΙΡΑ ΩΧ! !

Ζητειστε τα απο ολα τα περιπτερα

ΔΡΑΓΟΥΝΗΣ

Μεγάλα Κλασικά

WALT DISNEY

ΜΗΝΙΑΙΟ
ΠΕΡΙΟΔΙΚΟ – ΑΛΜΠΟΥΜ
ΓΙΑ ΜΙΚΡΟΥΣ ΚΑΙ ΜΕΓΑΛΟΥΣ
ΜΕΓΑΛΟ ΣΧΗΜΑ 21×28
ΟΛΟ ΤΕΤΡΑΧΡΩΜΟ

Ο ΜΙΚΥ

Ο ΝΤΟΝΑΛΝΤ

Ο ΓΚΟΥΦΥ

και ή διαβολοπαρέα τους...

σ' ένα σπαρταριστό ταξείδι μέσα στό ΧΡΟΝΟ τής ιστορίας, συντροφιά μέ τούς Μεγάλους όλων τών εποχών!!!

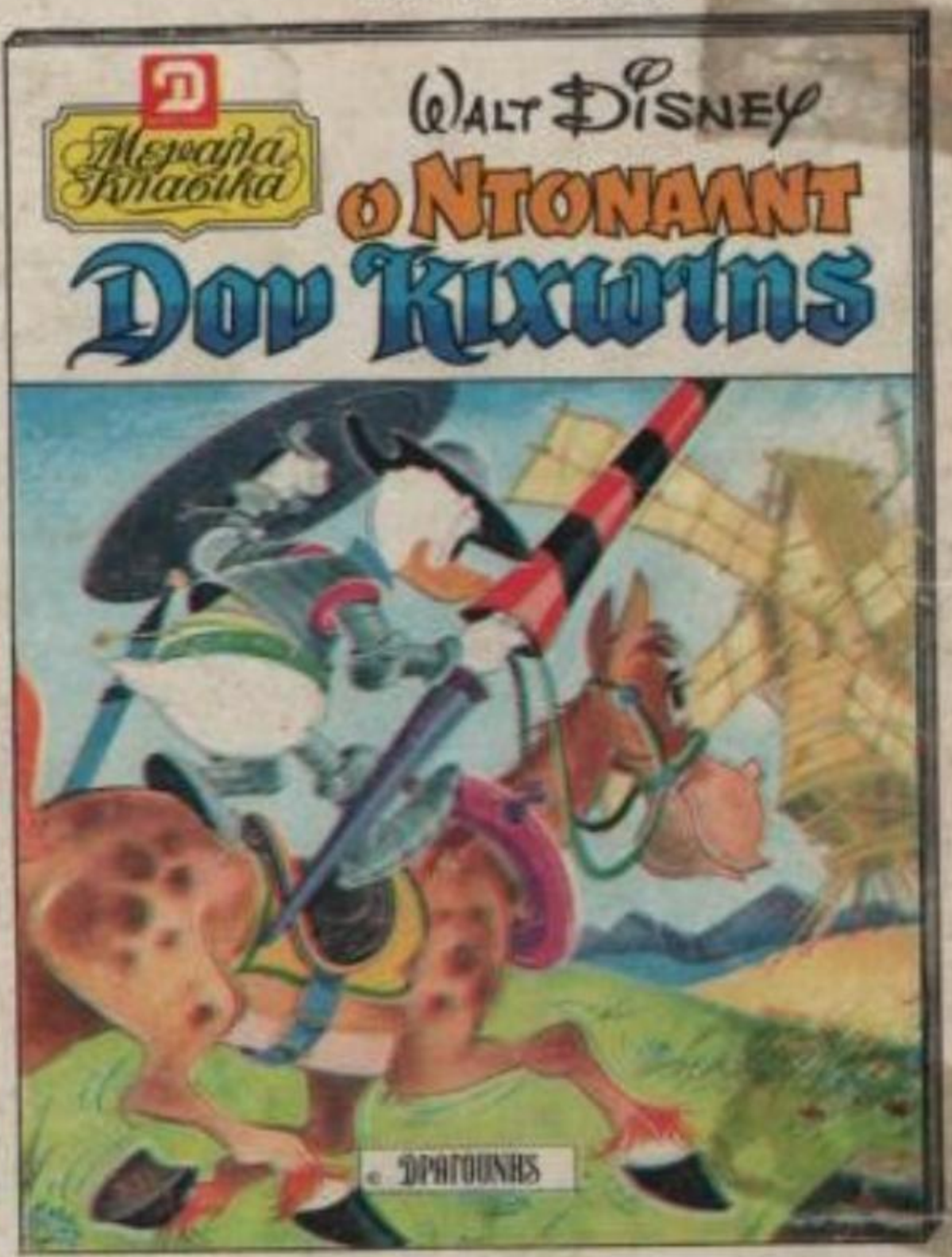

...κάτι φανταστικό!!

Η ΕΤΑΙΡΕΙΑ ΔΡΑΓΟΥΝΗΣ ΣΕ ΣΥΝΕΡΓΑΣΙΑ ΜΕ: MONDADORI ΤΗΣ ΙΤΑΛΙΑΣ - HACHETTE ΤΗΣ ΓΑΛΛΙΑΣ - VERLAG ΤΗΣ ΓΕΡΜΑΝΙΑΣ ΠΑΡΟΥΣΙΑΖΕΙ ΤΩΡΑ ΚΑΙ ΣΤΗΝ ΕΛΛΑΔΑ ΤΗ ΘΑΥΜΑΣΙΑ ΕΚΔΟΣΗ

ΚΥΚΛΟΦΟΡΗΣΕ, ΖΗΤΕΙΣΤΕ ΤΟ